

La Arquitectura del Carbono en la Medicina

De la geometría fundamental al metabolismo farmacológico.

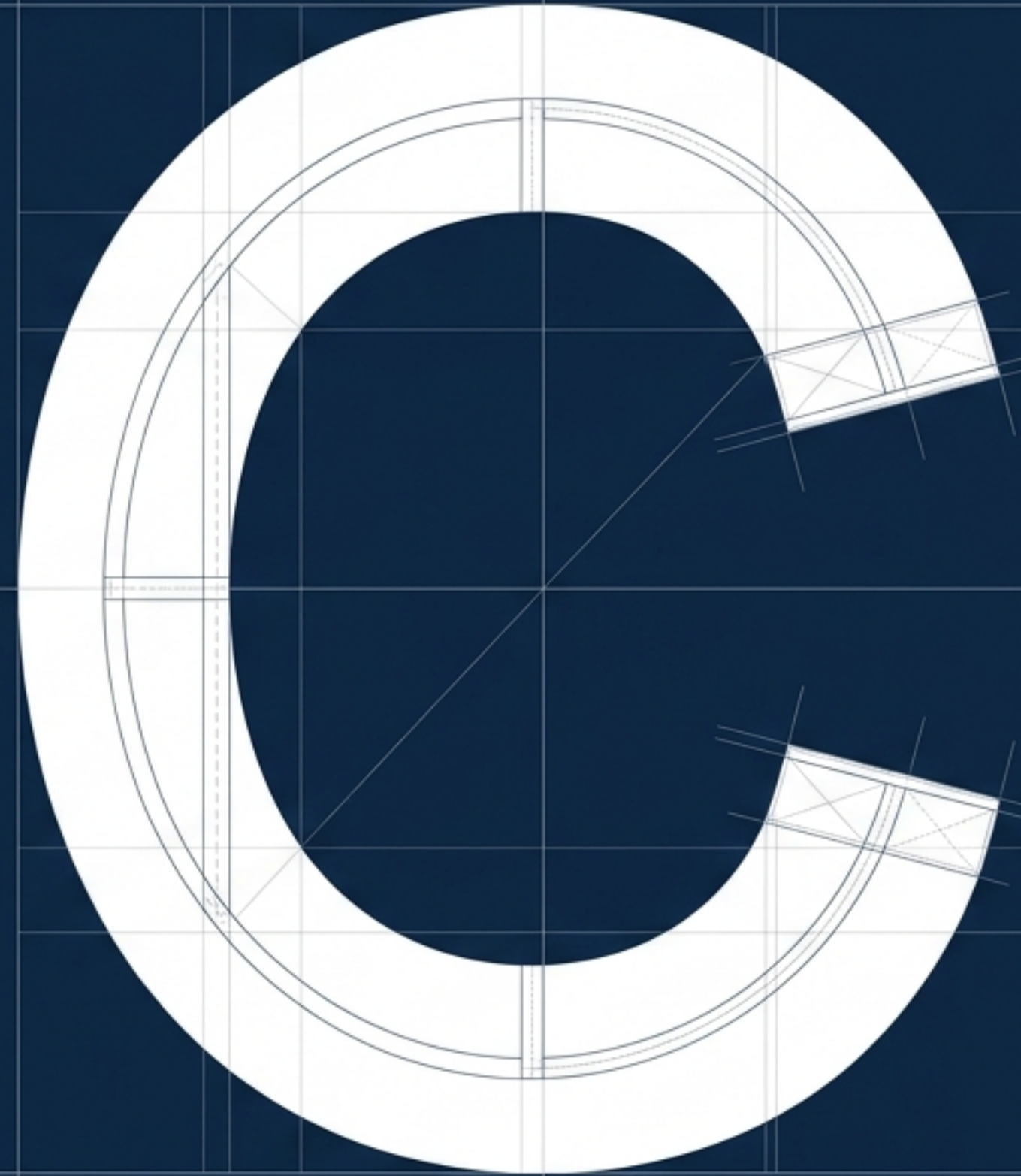

Grupo 14

| |
|----------------------------|
| 6 C Carbono |
| 14 Si Silicio |
| |
| |

Grupo 14:
**Los pilares de
la química.**



Dominio Geológico

El silicio es el componente más abundante del suelo y las rocas en la corteza terrestre.



Dominio Biológico

El carbono es el componente fundamental de la bioquímica y la fisiología. Después del hidrógeno, forma el mayor número de compuestos conocidos gracias a su capacidad infinita de combinación.

La Forma Dicta la Función: Alótopos



Diamante

Estructura: Red tridimensional rígida.
Densidad: 3.51 g/cm^3 . Elevada estabilidad.



Grafito

Estructura: Capas superpuestas. Blando bajo condiciones ordinarias.
Densidad: 2.22 g/cm^3 .



Grafeno

Estructura: Lámina bidimensional (hibridación sp^2).
Conductividad sobresaliente.

Aplicación Médica: Biosensores moleculares en tiempo real y andamios biocompatibles para regeneración tisular y nerviosa.



Fullerenos (Buckybolas C60)

Estructura: Esferas huecas.
Aplicación Médica: Transporte dirigido de quimioterápicos al tumor y potentes agentes antioxidantes/neuroprotectores.

Los 4 Pilares de la Versatilidad del Carbono

Existen más de 160 millones de compuestos orgánicos frente a solo 6 millones de inorgánicos. Esta abrumadora disparidad se debe a cuatro propiedades únicas:

1 Tetravalencia

Capacidad inherente de formar hasta cuatro enlaces covalentes simultáneos (simples, dobles o triples), otorgando una versatilidad geométrica inigualable en el espacio tridimensional.

2 Electronegatividad Intermedia

Con un valor de 2.5, se une de manera estable tanto a elementos electronegativos (oxígeno, nitrógeno, electronegativos (oxígeno, nitrógeno, halógenos) como al hidrógeno.

3 Fuerza del Enlace

El enlace C–C posee una fuerza excepcional (~346 kJ/mol), permitiendo la catenación: formación de cadenas infinitas sin descomponerse.

4 Isomería

Multiplicación exponencial de formas. Diferentes arreglos espaciales de los mismos átomos originan compuestos con propiedades completamente distintas.

Quiralidad: El Espejo Biológico

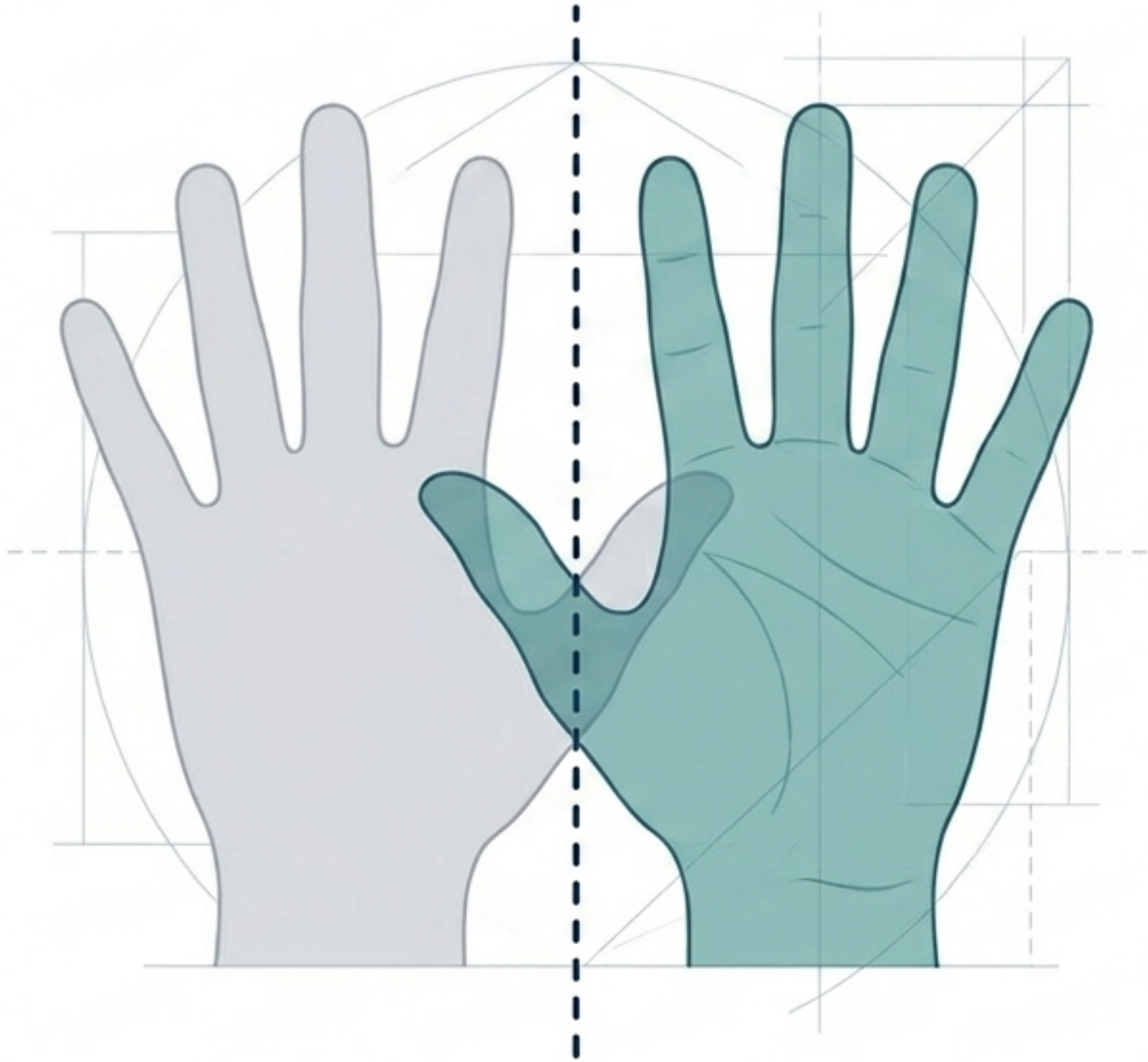

Isómeros

Misma cantidad de átomos, diferente organización. Su estructura distinta provoca propiedades físicas y biológicas radicalmente diferentes.

Enantiómeros

Estereoisómeros que son imágenes especulares no superponibles (como las manos). Comparten propiedades fisicoquímicas, pero interactúan de manera opuesta con las enzimas y receptores del cuerpo.

En medicina clínica, comprender la orientación espacial del carbono es la diferencia entre salvar una vida o provocar una intoxicación masiva.

El Caso de la Talidomida ($C_{13}H_{10}N_2O_4$)

Isómero R

Propiedad Clínica: Efecto sedante altamente eficaz.

Resultado: Alivio seguro de náuseas matutinas durante el embarazo.

Isómero S

Propiedad Clínica: Altamente teratogénico (del griego *teras*, monstruo).

Resultado: Interrumpe el desarrollo embrionario, causando graves malformaciones (focomelia) en el feto.

El Peligro de la Racemización: El organismo humano interconvierte ambos enantiómeros espontáneamente a pH fisiológico mediante un intermediario enólico. Es biológicamente imposible administrar de forma aislada la versión segura.

El Caso del Ibuprofeno

Un centro quiral con consecuencias metabólicas benignas.

(S)-Ibuprofeno

Estado: Farmacológicamente Activo.

Función: Proporciona el efecto analgésico y antiinflamatorio deseado en el paciente.

(R)-Ibuprofeno

Estado: Inactivo.

Función: No posee actividad terapéutica directa (aunque el cuerpo puede lograr convertir parcialmente una forma en la otra).

Taxonomía Estructural del Carbono



Reactividad y la Regla del Carbocatión

En reacciones orgánicas, cuando un carbono pierde un enlace, forma un intermediario cargado: el **carbocatión**. Su estabilidad dicta si una reacción biológica es posible.

Carbocatión Primario

Altamente inestable.

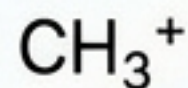
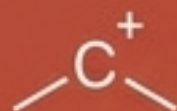

Carbocatión Secundario

Estabilidad intermedia.

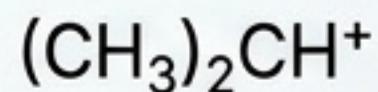
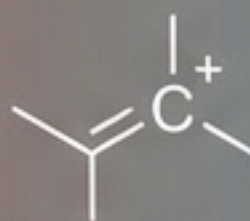

Carbocatión Terciario

Máxima estabilidad.

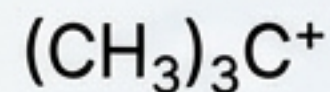

El Efecto Inductivo (+I): Los grupos alquilo vecinos actúan como donadores de densidad electrónica. Un carbono rodeado de otros 3 carbonos (terciario) soporta la carga mucho mejor que uno aislado.

Aplicación Fisiológica: La Biosíntesis de Colesterol

Ruta del Mevalonato: El óxido de escualeno comienza su proceso de ciclización mediante la enzima oxidoescualeno ciclasa (OSC).

Cascada Terciaria: La reacción fluye a través de una cadena de carbocationes terciarios. Cada intermediario es termodinámicamente más estable que el anterior.

Formación de Lanosterol: Se logra la estructura base que origina el colesterol.

Si los intermediarios fueran primarios, la reacción colapsaría. Sin esta estabilidad espacial dictada por el carbono terciario, el cuerpo humano carecería de colesterol, hormonas esteroideas (cortisol, testosterona) y Vitamina D.

Metabolismo Hepático: El Citocromo P450

Las enzimas del hígado deben oxidar los fármacos liposolubles para convertirlos en metabolitos polares que puedan ser excretados por la orina.

Citocromo P450



La velocidad de oxidación está determinada por la exposición espacial de los átomos. Los carbonos primarios, secundarios y terciarios reaccionan a velocidades radicalmente distintas debido a su accesibilidad y la estabilidad de sus enlaces.

Esta preferencia enzimática por ciertos carbonos es lo que define la vida media de cualquier analgésico o antibiótico en el organismo.

La Excreción del Ibuprofeno

Carbonos Primarios

Ubicación: Grupo isobutilo.

Resultado: La enzima CYP2C9 ataca preferentemente estos carbonos porque son espacialmente más accesibles. La molécula se oxida, se vuelve soluble en agua y se excreta de forma segura.

Ibuprofeno ($C_{13}H_{16}O_2$)

Carbono Terciario

Ubicación: Junto al ácido carboxílico.

Resultado: Protegido. Si la oxidación ocurriera aquí (generando un intermediario más estable), se alteraría drásticamente la actividad farmacológica de la molécula.

Conclusión: La supervivencia del fármaco en el cuerpo está orquestada por la mabretizada por la jerarquía anatómica de sus carbonos.

De la Estructura al Paciente

Versatilidad y Geometría.

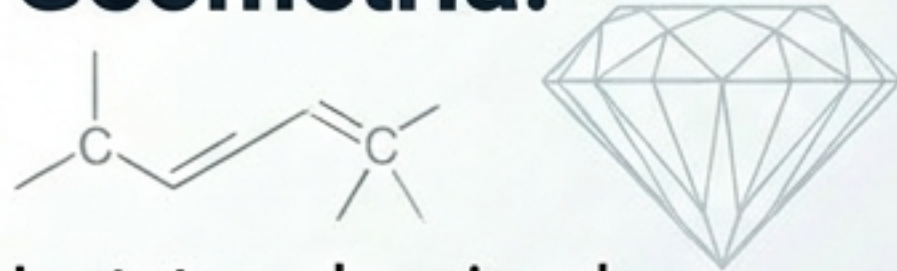

La tetravalencia y la fuerza del enlace C-C permiten la creación de andamiajes moleculares infinitos, sosteniendo desde el diamante hasta la biología humana.

Quiralidad y Seguridad.



Una molécula no es solo una fórmula, es un objeto tridimensional. La orientación espacial (R vs S) define invariablemente si un fármaco cura o fármaco cura o destruye.

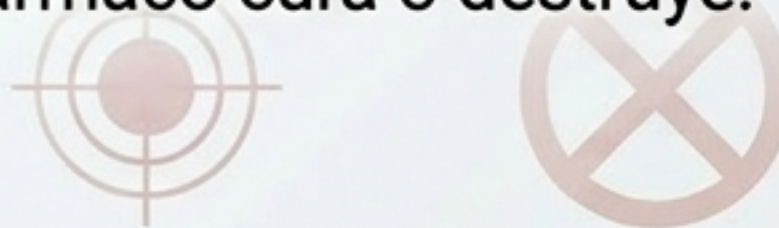

Clasificación y Metabolismo.

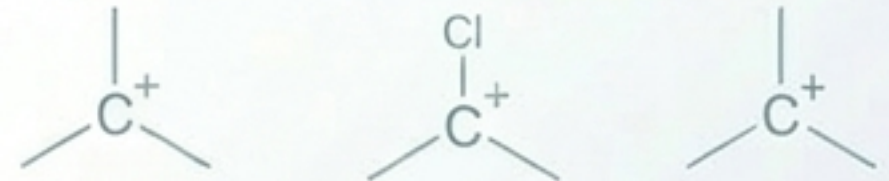

El nivel de conexión del carbono (Primario, Secundario, Terciario) dicta las reglas de estabilidad de los carbocationes, orquestando tanto la síntesis hormonal endógena como la excreción hepática de los fármacos.

